

Colegio de Estudios  
Científicos y  
Tecnológicos del Estado  
de Jalisco plantel  
Cihuatlán

**INFORME DE ACTIVIDADES Y RENDICIÓN DE  
CUENTAS DEL CICLO ESCOLAR 2015 - 2016**

COLEGIO DE ESTUDIOS CIENTÍFICOS Y TECNOLÓGICOS DEL ESTADO DE JALISCO



## ÍNDICE

SITUACIÓN ACADÉMICA .....	4
Matrícula.....	4
Egresados e Índice de certificación.....	4
Titulación .....	5
Becas .....	5
Índice de abandono escolar .....	7
Estrategias de acompañamiento implementados por el plantel para reducir el índice de abandono escolar de los estudiantes.....	8
Actividades y proyectos de vinculación con los sectores productivos.....	10
Sistema Nacional de Bachillerato.....	11
PERSONAL DOCENTE, DIRECTIVO Y ADMINISTRATIVO .....	12
Estructura organizacional del plantel.....	12
Personal Docente .....	13
Personal Administrativo .....	16
Acciones de formación, actualización y capacitación en la que ha participado el personal .....	17
Número de plazas docentes materia de concurso previsto por la Ley General del Servicio Profesional Docente.....	19
GESTIÓN FINANCIERA Y ADMINISTRATIVA .....	20
Presupuesto asignado al plantel .....	20
Recursos que por conceptos propios o autogenerados haya recibido el plantel .....	21
Otros apoyos económicos .....	21
Mecanismos implementados para el control, transparencia y seguridad de la Gestión Financiera .....	21
INFRAESTRUCTURA, EQUIPAMIENTO Y CONECTIVIDAD.....	23
Acciones de mejora de la infraestructura, equipamiento y conectividad del plantel .....	24
ASPECTOS RELEVANTES .....	25
Escuela Promotora de la Salud .....	25
Apoyo por daños huracán Patricia .....	25

Feria Profesiográfica.....	26
Stand Servicios de Hotelería .....	27
Expo Emprendimiento .....	27
Día Mundial de la Salud .....	28

## SITUACIÓN ACADÉMICA

En cuanto a la situación académica hemos logrado tener una mayor captación de aspirantes para ingresar a nuestro plantel, posicionándonos como la primer opción para el estudio de la Educación Media Superior en el municipio de Cihuatlán, Jalisco;



respecto al Aula Externa La Huerta, tenemos una amplia cobertura, ya que contamos con alumnos que provienen de Casimiro Castillo y Villa de Purificación.

## Matrícula

Durante este periodo se registró una matrícula total de 738 alumnos, de los cuales 286 fueron estudiantes de primer ingreso, 259 de tercer y cuarto semestre y 193 de sexto semestre.

## Egresados e Índice de certificación



Del total de 193 alumnos que se encontraban estudiando el sexto semestre, 108 de la carrera de Procesos de Gestión Administrativa y 85 de la carrera de Servicios de Hotelería, el 100% de ellos logró concluir sus estudios de Educación Media Superior, por ende se obtuvo la totalidad de ellos para su certificación.



## Titulación

El proceso de titulación se lleva por parte de Oficinas Centrales de nuestro Colegio, quien nos proporciona un número limitado de trámites a realizar, por lo cual en este periodo se realizó el trámite de:

28 títulos de la carrera de Técnico en  
Procesos de Gestión Administrativa.

11 títulos de la carrera de Técnico en  
Servicios de Hotelería.



## Becas

Las Becas se clasifican en dos rubros internas y externas.

Las becas internas son aquellos apoyos otorgados por el propio Colegio, de las cuales se desprenden:

**Beca Alimenticia:** La cual consiste en un desayuno que se otorga por parte de la concesionaria de la cafetería, principalmente a los alumnos con una situación económica precaria.

**Beca Económica:** Consiste en la condonación total o parcial de la colegiatura, se puede tramitar por promedio o por necesidad.

**Beca Adicional:** se proporciona principalmente a los alumnos destacados en las diferentes actividades académicas, cívicas, deportivas y culturales que lleva a cabo el Colegio.

Teniendo como beneficiarios durante el ciclo la cantidad de 97 alumnos, desglosados de la siguiente manera:

<b>BECA</b>	<b>BENEFICIARIOS</b>
<i>Alimenticia</i>	37
<i>Económica</i>	50
<i>Adicional</i>	10
<i>Total</i>	97

Así mismo, las becas externas corresponden aquellos apoyos que otorga el Gobierno Federal, a través de las diversas convocatorias que publica para los estudiantes de Educación Media Superior, como lo son:

**Beca EMS:** Dirigido a todos los alumnos que se encuentran en Educación Media Superior, ya sea por ingreso o por permanencia.

**Beca Contra el Abandono Escolar:** se otorga a aquellos alumnos que por su situación académica o económica, se encuentran en riesgo de desertar la educación.

**PROSPERA:** Es un programa del Gobierno Federal, cuya finalidad es contrarrestar la pobreza en el país, dirigido a la madre de familia o quien se hace cargo del hogar, proporcionando educación y salud a todos los hijos de la titular, cumpliendo con cada uno de ellos. Lo que nos corresponde al plantel es validar que su hijo o hija se encuentra inscrito en nuestro Colegio.



Por lo que en el periodo se registró un padrón de beneficiarios con becas externas de 219 alumnos, clasificados de la siguiente manera:

BECA	BENEFICIARIOS
EMS (ingreso, permanencia)	55
Contra el Abandono Escolar	35
PROSPERA	129
Total	219

Teniendo un total de 316 alumnos beneficiarios con becas, lo que representa el 42% de nuestra matrícula.

## Índice de abandono escolar

Se logró disminuir en un 2.16% el índice de abandono escolar, con relación al anterior ciclo



escolar; lo anterior, debido al puntual seguimiento de los alumnos a través de la tutoría grupal, tutoría individual, orientación educativa y trabajo social.

Así mismo, se presentaron bajas de los alumnos, teniendo como principales causas la reprobación y aquellos que por diversas situaciones (económicas, familiares) no les permiten continuar con sus estudios, siempre y cuando hayan presentado su solicitud en Control Escolar.

## Estrategias de acompañamiento implementados por el plantel para reducir el índice de abandono escolar de los estudiantes

Dentro del plantel se han realizado una gran cantidad de actividades cuya finalidad es motivar al alumno para que continúe con su Educación Media Superior, explotando así todas sus habilidades en las diferentes áreas que se manejan.

Así mismo, se tiene una puntual comunicación con el tutor o padre de familia, respecto a las situaciones académicas y disciplinarias de sus hijos.



De las actividades que se llevan a cabo son:

- -Llamadas vía telefónica con los padres de familia de aquellos alumnos que durante la semana hayan tenido 2 o más inasistencias, para lo cual los Encargados de Orden, nombran lista en los grupos, y al final del día proporcionan la lista a la Orientadora Educativa, quien se encarga junto con trabajo social, de hablar con los padres de familia y expresarles la situación.
- -Por parte del área de Orientación Educativa y Tutorías se manejan las siguientes estrategias:
- Tutoría Grupal: quien detecta e interviene en la problemática (académica y/o personal) de su grupo tutorado dándole un seguimiento oportuno.



- Tutoría Individual: docente que da el acompañamiento a aquellos alumnos que son detectados con alguna problemática en particular de índoles académico (bajo rendimiento, recursadores), personal, familiar y requieran un acompañamiento individualizado.
- Asesoría Académica: Docente que se encarga de atender de manera personalizada y/o grupos pequeños con bajo nivel académico en alguna asignatura en particular, con el fin de evitar la reprobación.
- Tutoría par: Es una estrategia que cuenta con el apoyo de un alumno destacado (en asignatura o habilidad) con el objetivo de ayudar a disminuir el bajo rendimiento académico.
- Atención personalizada por parte de Orientación Educativa y Trabajo Social tanto a alumnos como padres de familia, para la resolución de situaciones que pongan en riesgo su continuidad de estudios

- Realización de actividades extracurriculares, con la finalidad desarrollar las habilidades y aptitudes de los alumnos.



- Implantación del programa CONSTRUYE T en donde el alumno desarrolla las habilidades socioemocionales, a través de la realización de

diversas actividades con la finalidad de crear en él un clima favorable, aplicación de valores y adquiera un sentido de pertenencia.

## Actividades y proyectos de vinculación con los sectores productivos

Durante el ciclo escolar es fundamental que los alumnos del Colegio, desenvuelvan las habilidad y competencias adquiridas en el transcurso de su formación integral, en el mundo laboral, por lo anterior, el plantel tiene la obligación de realizar convenios con empresas o instituciones del sector público y privado, en donde los alumnos puedan aplicar de manera práctica lo aprendido en el aula.

Durante el ciclo escolar se firmaron 11 once convenios con las siguientes empresas y/o instituciones:

- Ayuntamiento Constitucional de Cihuatlán, Jalisco.
- Super Servicio Cibrian S.A. de C.V.
- Muebles Alegria "La Esperanza".
- Costa Print
- Despacho Contable "Valera"
- La Manzanilla Homes
- Gas MENGUC S.A. de C.V.
- Fortino's Restaurant
- Mercado de Abastos "La Misión de Santa Teresita"
- Asociación Mexicana de Profesiones
- Grupo Az de Ixtlán S.A. de C.V.

De igual manera, en el mes de marzo se instaló de manera oficial el comité de vinculación, invitando a todos los sectores productivos, institucionales y privados del municipio, contando con la presencia de 40 autoridades, quienes forman actualmente dicho comité

### **Sistema Nacional de Bachillerato**

Actualmente como plantel nos encontramos en el Nivel IV y en espera de la nueva revisión, misma que se realizara en el mes de octubre, en donde esperamos subir al Nivel II.

# PERSONAL DOCENTE, DIRECTIVO Y ADMINISTRATIVO

## Estructura organizacional del plantel

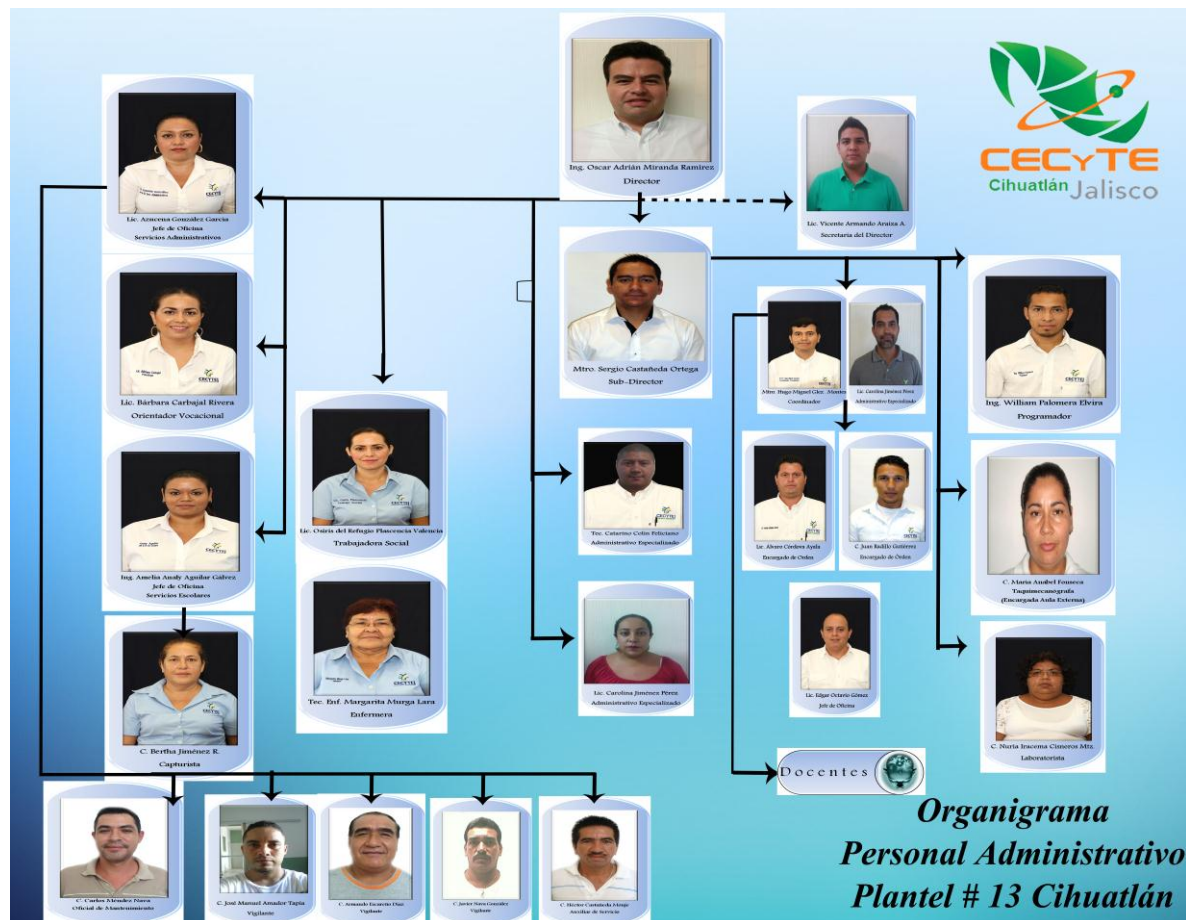

De acuerdo a la Reforma Educativa, el Colegio de Estudios Científicos y Tecnológicos del Estado de Jalisco, emitió la convocatoria para aquellos docentes que deseen ocupar cargos con función directiva, por lo que a partir del mes de noviembre de 2015 el Ing. Oscar Adrián Miranda Ramírez, docente del plantel Guadalajara Parque Solidaridad, fue promovido como Director del plantel Cihuatlán, por haber sido IDÓNEO en el examen.

## Personal Docente

El plantel Cihuatlán, cuenta actualmente con 29 docentes, quienes cumplen con los perfiles para impartir las asignaturas del plan de estudio vigente.

A continuación, se mencionan los docentes, su perfil, categoría en la que se encuentra y la carga horaria en promedio de los dos semestres que abarca el ciclo escolar.

<b>NOMBRE</b>	<b>PERFIL</b>	<b>CATEGORIA</b>	<b>CARGA HORARIA (promedio)</b>
<i>Miryam Karina Camacho Maleno</i>	Licenciatura en Derecho	Asociado B ½	36
<i>Francisco Javier Casillas Melchor</i>	Maestría en Derecho Fiscal y Corporativo	Asociado B ½	40
<i>Hugo Damián Córdova Avalos</i>	Ingeniero en Electromecánica	Titular A 1/2	40
<i>Judith Gómez Pérez</i>	Maestría en Educación	Asociado C 1/2	40
<i>Diana Araceli Gutiérrez Carrillo</i>	Ingeniería Industrial	Titular A 1/2	35
<i>Patricia María Hernández Zúñiga</i>	Contaduría Pública	Asociado C ½	32
<i>Elena Jiménez Pérez</i>	Licenciatura en Lengua Española	Asociado C ¾	39
<i>Aurora Rosalina Jiménez Reynaga</i>	Licenciatura en Pedagogía	CECYT I	26
<i>Mónica Jiménez Rodríguez</i>	Licenciatura en Lengua Inglesa	Asociado C ½	34
<i>José de Jesús López García</i>	Ingeniería en Electromecánica	CECYT I	25
<i>Clementina Martínez Sierra</i>	Docente de Inglés	CECYT I	23
<i>Angélica María Mejía Herrera</i>	Maestría en Derechos Fiscal y Corporativo	Asociado B ½	33
<i>Cynthia Gabriela Merino Díaz</i>	Licenciatura en Turismo	CECYT I	30



**Colegio de Estudios Científicos y Tecnológicos del Estado de Jalisco**  
**INFORME DE ACTIVIDADES Y RENDICIÓN DE CUENTAS. CICLO ESCOLAR 2015 - 2016**

<i>Nicanor Murillo Chávez</i>	Maestría en Intervención Educativa	CECYT I	30
<i>Celia Pérez Reyes</i>	Maestría en Ciencias	CECYT I	22
<i>Claudia Beatriz Quiroz Pelayo</i>	Licenciatura en Informática	Asociado C ½	34
<i>Martín Ramírez García</i>	Licenciatura en Educación Física y Recreación	Asociado B ½	22
<i>Julia Rodríguez González</i>	Maestra en Educación	Titular A ½	32
<i>Nadia Vanessa Rosales Carrillo</i>	Licenciatura en Turismo	Asociado B ½	36
<i>Sonia Soto Sigala</i>	Ingeniería en Sistemas Computacionales	Asociado B ½	40
<i>José Antonio Valdepeña García</i>	Licenciatura en Ciencias de la Educación	Asociado B 1/2	26
<i>Nancy Esmeralda Velasco Novela</i>	Maestría en Educación	Asociado C ½	36
<i>Juan Carlos Villafania Díaz</i>	Maestría en Derecho Fiscal y Corporativo	Asociado C ½	36
<i>Olinca Librada Castañeda Álvarez</i>	Contaduría Pública	CECYT I	16
<i>Claudia Paola Cobián Cisneros</i>	Contaduría Pública	CECYT I	23
<i>Ángel Esteban Meza Murillo</i>	Médico General	CECYT I	19
<i>Aldo Boni Oregon Hinojosa</i>	Ingeniería Civil	Asociado C ½	6 (Licencia por 21)
<i>Luis Humberto Rivera Cambero</i>	Ingeniería Electrónica	CECYT I	13
<i>Cynthia Sánchez Meza</i>	Licenciatura en Turismo	CECYT I	18

De igual manera, con base en la Reforma Educativa y a la Ley General del Servicio Profesional Docente, se realizó la evaluación al Servicio Profesional Docente, en la que participaron 11 docentes, obteniendo los siguientes resultados:



<b>NOMBRE</b>	<b>ASIGNATURA</b>	<b>GRUPO DE DESEMPEÑO</b>
Angélica María Mejía Herrera	Administración	Excelente
Hugo Damián Córdova Avalos	Matemáticas	Excelente
Nancy Esmeralda Velasco Novela	Administración	Bueno
Elena Jiménez Pérez	Lectura y Expresión Escrita	Bueno
Miryam Karina Camacho Maleno	Humanidades	Bueno
Sonia Soto Sigala	Matemáticas	Bueno
Diana Araceli Gutiérrez Carrillo	Química	Bueno
Julia Rodríguez González	Química	Bueno
Claudia Beatriz Quiroz Pelayo	Informática	Bueno
Aurora Rosalina Jiménez Reynaga	Humanidades	Suficiente
José de Jesús López García	Física	Suficiente

## Personal Administrativo



Se cuenta con 11 de personal de oficina y 7 personal de intendencia, dando un total 28 administrativos, los cuales se mencionan enseguida:

<b>NOMBRE</b>	<b>PERFIL</b>	<b>FUNCIONES</b>
<b>Oscar Adrián Miranda Ramírez</b>	Ingeniero Industrial en Instrumentación y control de procesos	Director
<b>Sergio Eduardo Castañeda Ortega</b>	Licenciatura en Recursos Humanos	Subdirector Académico
<b>Jesús Enrique Morett Mendoza</b>	Licenciatura en Derecho	Subdirector Administrativo
<b>Gerardo Peñaloza Vizcaino</b>	Licenciatura en Derecho	Coordinador Académico
<b>Hugo Miguel González Montes</b>	Ingeniero en Sistemas Computacionales	Coordinador Académico
<b>Azucena González García</b>	Licenciatura en Administración	Jefe Oficina Servicios Administrativos
<b>Amelia Analy Aguilar Gálvez</b>	Ingeniero en Teleinformática	Jefe Oficina Servicios Escolares
<b>Edgar Octavio Gómez</b>	Licenciatura en Negocios Internacionales	Jefe Oficina
<b>Bárbara Carbajal Rivera</b>	Licenciatura en Psicología	Analista Especializado (funciones de Orientadora Educativa)
<b>Osiris del Refugio Plascencia Valencia</b>	Licenciatura en Trabajo Social	Trabajadora Social
<b>Vicente Armando Araiza Avalos</b>	Licenciatura en Administración	Secretaria de Dirección
<b>Bertha Jiménez Rodríguez</b>	Técnico en Contabilidad	Capturista

<b>María Anabel Fonseca Gómez</b>	Licenciatura en Administración (en proceso)	Taquimecanógrafa
<b>Nuria Iracema Cisneros Martínez</b>	Preparatoria	Laboratorista
<b>William Palomera Elvira</b>	Ingeniero en Teleinformática	Programador
<b>Juan Radillo Gutiérrez</b>	Preparatoria	Encargado de Orden
<b>Álvaro Córdova Ayala</b>	Licenciatura en Educación Media en el área de Pedagogía	Encargado de Orden
<b>Carolina Jiménez Pérez</b>	Licenciatura en Letras Hispanoamericanas	Administrativo Especializado (Danza)
<b>Catarino Colin Feliciano</b>		Administrativo Especializado (Música)
<b>Edith Angélica Ortega Rivera</b>	Licenciatura en Cultura Física y Deporte	Bibliotecaria
<b>Margarita Murga Lara</b>	Enfermera	Enfermera
<b>Carlos Méndez Nava</b>	Primaria	Oficial de Mantenimiento
<b>Javier Nava Nuñez</b>	Primaria	Vigilante
<b>Armando Escareño Díaz</b>	Secundaria	Vigilante
<b>Héctor Castañeda Monje</b>	Primaria	Auxiliar de Servicios
<b>José Manuel Amador Tapia</b>	Preparatoria	Vigilante
<b>Marco Antonio Villaseñor Rodríguez</b>	Secundaria	Vigilante
<b>Norma Mendoza Martínez</b>	Técnico en Contabilidad	Auxiliar de Servicios

### Acciones de formación, actualización y capacitación en la que ha participado el personal



Para el Colegio de Estudios Científicos y Tecnológicos del Estado de Jalisco, es fundamental que todo el personal se encuentre debidamente actualizado en las nuevas estrategias de enseñanza; Por lo que durante

el ciclo escolar, se ofertaron los siguientes cursos de formación y actualización, en la que participaron parte del personal.

- ✓ Actualización de las disciplinas de voleibol y futbol
- ✓ Absysnet
- ✓ Habilidades para hablar en público
- ✓ Análisis y comprensión de textos
- ✓ Preparación de soluciones y manejo de reactivos del laboratorio de química
- ✓ Filosofía
- ✓ Especialización en ingeniería electrónica
- ✓ Inglés
- ✓ Cuerpo pensante
- ✓ Usos del sistema de propiedad intelectual
- ✓ Tecnología de networking
- ✓ Estrategias didácticas centradas en el aprendizaje de las ciencias experimentales
- ✓ Salud y sexualidad: prevenir con educación
- ✓ Uso de sistema de propiedad intelectual para innovar
- ✓ Formación integral

Así mismo, como parte de nuestro avance en el Sistema Nacional de Bachillerato y que una de las obligaciones que debemos cumplir es la actualización constante, logramos que de nuestros 29 docentes, 15 de ellos obtuvieron su CERTIDEMS y 25 de ellos cuentan con PROFERDEMS, lo cual hasta el





momento, representa un avance del **51 % y 89%** respectivamente en cada una de las acciones de formación que se implementan.

### Número de plazas docentes materia de concurso previsto por la Ley General del Servicio Profesional Docente

Durante este ciclo escolar se ofrecieron 2 plazas vacantes temporales debido a las licencias presentadas por los docentes José de Jesús López García y Aldo Boni Oregon Hinojosa.

## GESTIÓN FINANCIERA Y ADMINISTRATIVA

### Presupuesto asignado al plantel

El presupuesto para gasto del plantel es proporcionado por Oficinas Centrales de nuestro Colegio de Estudios Científicos y Tecnológicos del Estado, los cuales administran para la mejora y mantenimiento de la infraestructura.

PRESUPUESTO EJERCIDO EN EL CICLO 2015-2016			
CONCEPTO			CANTIDAD
CAPÍTULO 1000.	SERVICIOS PERSONALES		\$ 20,047,103.90
CAPÍTULO 2000.	MATERIALES Y SUMINISTROS		\$ 619,352.68
CAPÍTULO 3000.	SERVICIOS GENERALES		\$ 1,336,777.95
CAPÍTULO 4000.	TRANSFERENCIAS, ASIGNACIONES, SUBSIDIOS Y OTRAS AYUDAS		\$ -
CAPÍTULO 5000.	BIENES, MUEBLES E INMUEBLES		\$ 535,914.15
TOTAL			\$ 22,539,148.68

De igual manera, se proporciona la cantidad de \$6,000.00 (seis mil pesos 00/100 M.N.) de manera mensual para la compra de materiales o suministros para reparación, gasolina, agua, etc. Los cuales se deben comprobar mediante factura.

## Recursos que por conceptos propios o autogenerados haya recibido el plantel

CONCEPTO	MONTO
Acreditación, certificación y convalidación de estudios	\$ 100.510,00
Exámenes (extraordinarios)	\$ 28.337,00
Expedición y otorgamiento de documentos oficiales	\$ 138.644,94
otros ingresos por prestaciones de servicios administrativos-escolares	\$ 696.203,00
TOTAL	\$ 963.694,94

## Otros apoyos económicos

El plantel Cihuatlán, participó en el Fondo para Fortalecer la Autonomía de Gestión en los planteles de Educación Media Superior, con el proyecto de la adecuación de un espacio para biblioteca y sala de lectura al aire libre, siendo beneficiados con la cantidad de \$150,000.00 (ciento cincuenta mil pesos 00/100 M.N.), los cuales hasta el momento no se nos ha realizado el depósito para iniciar con el proyecto.

## Mecanismos implementados para el control, transparencia y seguridad de la Gestión Financiera

De manera mensual se realiza la comprobación por parte del Jefe de Oficina de Servicios Administrativos de todos los gastos erogados por el plantel, aquellas comisiones en las que asista el personal docente y administrativo, así como, de aquellos recursos solicitados a oficinas centrales para eventos.

En materia de transparencia se envía al término de cada mes la agenda de actividades en la que participo el director, así como el resultado obtenido de las comisiones en las que se participó por parte de los docentes y administrativos.

## INFRAESTRUCTURA, EQUIPAMIENTO Y CONECTIVIDAD

La infraestructura del plantel se encuentra distribuido en tres edificios y las siguientes áreas comunes:

### EDIFICIO A

- Dirección
- Servicios Administrativos y Escolares
- Laboratorio de Cómputo
- Laboratorio de Usos Múltiples
- 5 aulas
- Módulo de baños para hombres y mujeres



### EDIFICIO B

- Laboratorio de Idiomas
- 5 aulas
- Módulo de baños para hombres y mujeres

### EDIFICIO C

- Laboratorio de Servicios de Hotelería

### ÁREAS COMUNES

- Cafetería
- 2 áreas de comedores





- Gimnasio
- Áreas Verdes

De igual manera, se encuentran 4 aulas dispersas a los edificios mencionados con anterioridad, los cuales se acondicionaron para implementarlos como enfermería, sala de docentes, salón de danza y salón de música.

En cuanto al servicio de conectividad, se tiene contratado el proporcionado por la empresa TELMEX, el cual debido a la falta del mantenimiento de la fibra óptica por parte de la compañía es muy inestable y en ocasiones no se cuenta con dicho beneficio, haciendo que en repetidas ocasiones se interrumpa el trabajo administrativo del plantel.

### Acciones de mejora de la infraestructura, equipamiento y conectividad del plantel



Se realizó la pintura de la fachada de los edificios con los colores institucionales, además de la rehabilitación de un área verde entre los edificios A y B.

## ASPECTOS RELEVANTES

### Escuela Promotora de la Salud



En el mes de febrero de 2016, se llevó a cabo la develación de la placa en la que nuestro plantel se certifica como escuela promotora de la salud, esto a través de la implementación de diversas acciones al interior del plantel, que permitan al alumno un estilo de vida saludable.

### Apoyo por daños huracán Patricia

A finales del mes de octubre del año 2015, en las costas del municipio de Cihuatlán, se formó el huracán Patricia con categoría 5, siendo un peligro inminente para todos los habitantes.

Por lo que al realizar el impacto en tierra, el huracán registro graves daños a viviendas, carreteras y plantíos para los municipios de Cihuatlán y La Huerta.

Por lo anterior, como plantel se realizó un censo de alumnos damnificados por dicho fenómeno meteorológico, registrando un total de 118 alumnos con daños total y parcial de vivienda, así como pérdida de enceres domésticos.

Ante dichos daños, la totalidad de planteles de nuestro Colegio y Oficinas Centrales, enviaron víveres para los alumnos perjudicados, los cuales permitieron sobrellevar su vida ante tan significativo evento.

## Feria Profesiográfica



Es el evento dirigido a los alumnos de sexto semestre organizado por parte de Orientación Educativa, en la que se reúnen universidades cercanas a nuestro plantel, con la finalidad de informarles a los estudiantes

la oferta académica que ofrecen.

En esta ocasión se contó con la participación de 11 universidades provenientes de Manzanillo, Autlán, Colima y Guadalajara; principales poblaciones en la que el alumnado se encuentra interesado.



## Stand Servicios de Hotelería



Como parte de la asignatura de Orienta al cliente con información acerca de sitios y actividades de interés turísticos y Orienta al cliente con información acerca de sitios y actividades de turismo alternativo de la carrera de Servicios de Hotelería, los alumnos generan stand de informativos, mediante los cuales emplean las competencias, habilidades y conocimiento adquirido.

En esta ocasión se basó en promover cada una de los Estados que conforman nuestra República Mexicana.

## Expo Emprendimiento

Con base en la asignatura Taller de Emprendimiento, en la cual los alumnos simulan ser una empresa, en la que deberán desarrollar todas las actividades y funciones que conlleva.





Por ende en el Jardín de San Patricio, Melaque, se llevó a cabo la presentación de los proyectos, donde los alumnos ofrecieron al público los productos y servicios que crearon.

### Día Mundial de la Salud

En el marco del Día Mundial de la Salud y con apoyo en el programa Escuela Saludable, en el mes de abril se llevó a cabo una serie de actividades deportivas, charlas informativas sobre Nutrición y desayuno nutritivo, en la que participaron nuestros alumnos, con el fin de que aprendan estilos de vida saludable y lo apliquen en el transcurso de su existencia.







**cecytejalisco.mx**